SOCIÉTÉ DES AMIS DU CHÂTEAU DE MAISONS

HISTOIRE - CULTURE - PATRIMOINE

CONFERENCES HISTORIQUES

DE MAISONS-LAFFITTE

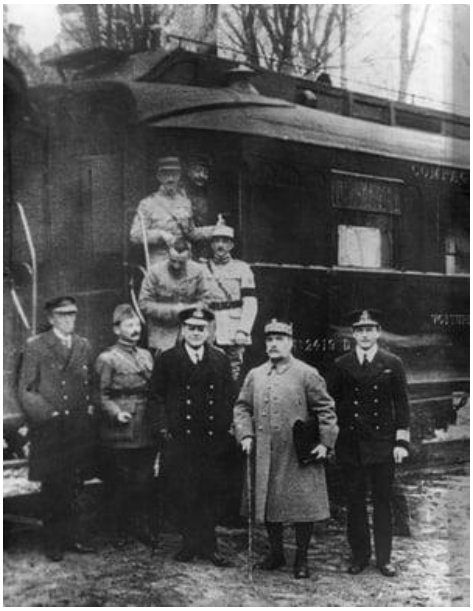

La revue de presse de la journée du 11/11/1918

1561e et dernier jour de guerre

Par **Michel PASSALACQUA**

Lundi 3 décembre 2018 à 15 h

Salle Lacaze, rue du Mesnil

La signature, plus que probable, de l'armistice n'est pas encore officiellement annoncée dans la presse du lundi matin 11 novembre 1918 tandis que la guerre se poursuit. En attendant, on peut lire, à la une des journaux, les nouvelles concernant l'abdication et la fuite de l'empereur Guillaume II et des autres souverains de l'empire fédéral, la révolution qui éclate dans toute l'Allemagne et l'installation de la république à Berlin.
La presse du soir titre triomphalement « L'armistice est signé », encense Foch et Clemenceau et partage la liesse des Parisiens.
La France est victorieuse, mais le bilan est lourd…

Réservation : Conférence lundi 3 décembre 2018 à 15 h
Journée du 11/11/1918

Nom(s) et prénom(s) :……
Adresse :……..
Téléphone : ……

Ci-joint chèque de : …..Euros - soit : …. Euros x **…..** personne(s)

- Plein tarif : 12 Euros
- Tarif réduit : 5 Euros (« Amis du château », ou membres des sociétés historiques des Yvelines, ou étudiants)
  Pour ceux et celles qui ont renouvellé leur cotisation 2018-19

A envoyer à : SACM 89 rue de la Muette – 78600 Maisons-Laffitte
Ou à régler directement par carte bancaire sur notre site : www.amisduchateau.fr