



SOCIÉTÉ DES AMIS DU CHÂTEAU DE MAISONS
HISTOIRE - CULTURE - PATRIMOINE

SORTIE CULTURELLE

Inscriptions urgentes

Pour ceux qui, après avoir découvert le peintre GROMME au Château de Maisons, veulent approfondir le courant finlandais du 19^e siècle :

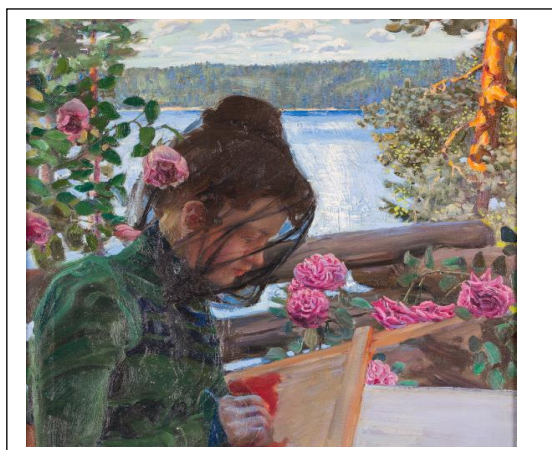

La peinture finlandaise à Paris

1-Visite commentée de l'exposition Gallen-Kallela

Par Laura GUTMAN

Musée Jacquemart-André

158 boulevard Haussmann

Lundi 4 avril 2022

Laura GUTMAN est historienne de l'Art, spécialiste des échanges entre la France et les pays nordiques, commissaire de nombreuses expositions en Europe. Commissaire de l'exposition sur le peintre GROMME au Château de Maisons-Laffitte, elle va nous faire découvrir la peinture finlandaise de la fin du 19^{ème} siècle actuellement à l'honneur à Paris simultanément au Musée Jacquemart-André, au Petit Palais (avec le peintre Albert Edelfelt) et au Château de Maisons-Laffitte.

Laura Gutman est commissaire des expositions Gallen-Kallela et Grommé.

A travers près de soixante-dix œuvres issues de collections publiques et privées, comptant notamment des prêts exceptionnels du Musée Gallen-Kallela d'Espoo, l'exposition investit un aspect dominant de l'œuvre du peintre, à savoir le thème de la nature sauvage dans le paysage finlandais, mais aussi rend compte de la définition conceptuelle du rôle de l'artiste dans la nature.

Gallen-Kallela a tenté de concrétiser un idéal artistique.

Coût de la visite par personne : 25 € (20 places disponibles)

Rendez-vous à 9h15 à l'accueil du Musée

A l'issue de l'exposition, visite libre du Musée possible, avec restauration .

Réservation : Musée Jacquemart-André Exposition finlandaise
Lundi 4 avril

Prénom et nom :

Adresse :

Téléphone fixe : Téléphone portable :

Ci-joint chèque à l'ordre de SACM de€ pour Personnes

A envoyer à : SACM 89 rue de la Muette – 78 600 – Maisons-Laffitte

Ou à régler directement sur le site : www.amisduchateau.fr